

VEDRØRENDE AUTOCAMPER

Flemming Nielsen

Dalsvinget 187

8600 Silkeborg

1. juli 2005

Tak for jeres interesse for auto-camperen, det er en pæn stor vogn med soveplads til 6 personer som Troels Nielsen, en dansker som bor i New Zealand har. Den er udstyret med dækketøj håndkælder, køkkengrej o.l. Vognen er beregnet til bjergkørsel. Dvs. med kardan-bremse o.l.

Vognen står i Christchurch. Kan afleveres/udleveres i Ouckland/Picton.

I februar/marts er prisen DKK 700,00 pr. dag incl. forsikring, vejskat. Lejen skal betales i Danmark ved underskrift kr. 5.000,00 incl. depositum, halvdelen 3 mdr. før lejeperiode og restbeløb senest måned før leje periode. Afleveres camperen i Ouckland/Picton vil der være et tillæg på kr. 1.500,00/2.500,00. Ved længere lejeperiode kan der muligvis mødekomme en rabat.

Der vil være et depositum på kr. 3.000,00. (Depositum tilbagebetales i Danmark ca. 3 uger efter lejeperioden.)

Vognen er kaskoforsikret, med en selvrisiko på 600NZD. For skader hvor skylden ikke påtages af andre eller andet forsikringselskab.

Vognen er pt. ledig i ugerne 7-14 2006.

Jeg har nogle billeder mm. som jeg vedlægger.

Ønskes nærmere oplysninger eller ønsker i at leje camperen, så ring eller mail.

Med venlig hilsen

Ole Christiansen
Bautavej 12
4671 Strøby
Tlf 56-57-01-17
E-mail bautu12@mail.tele.dk

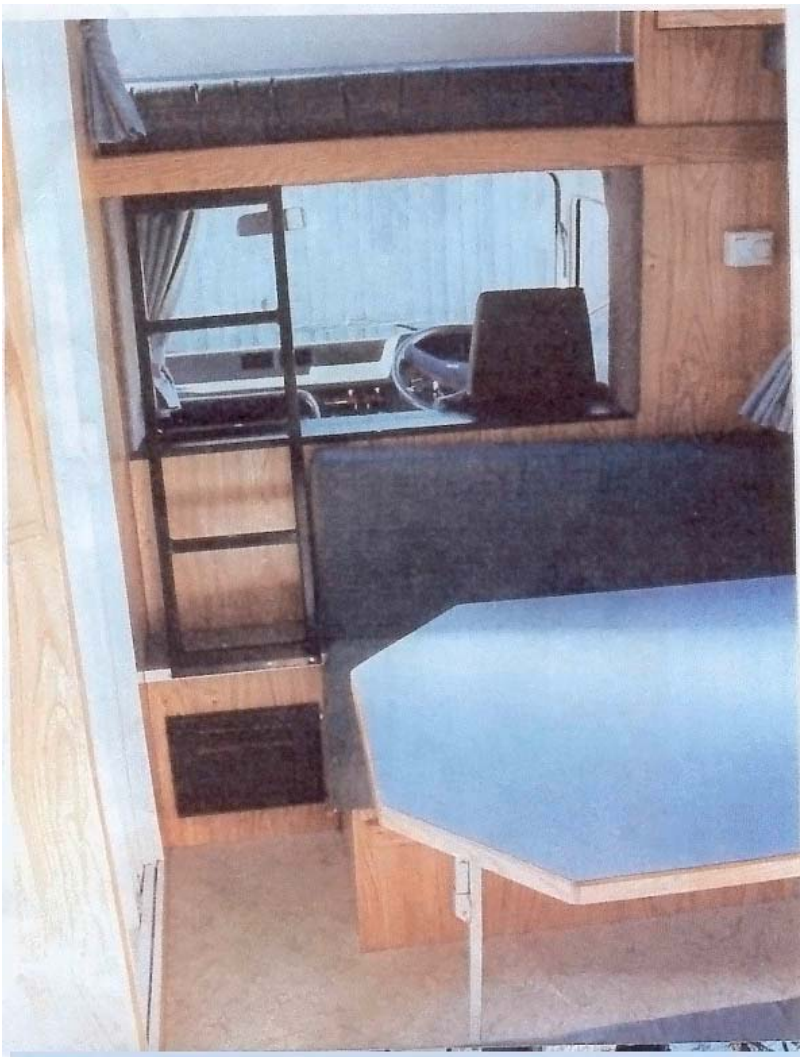

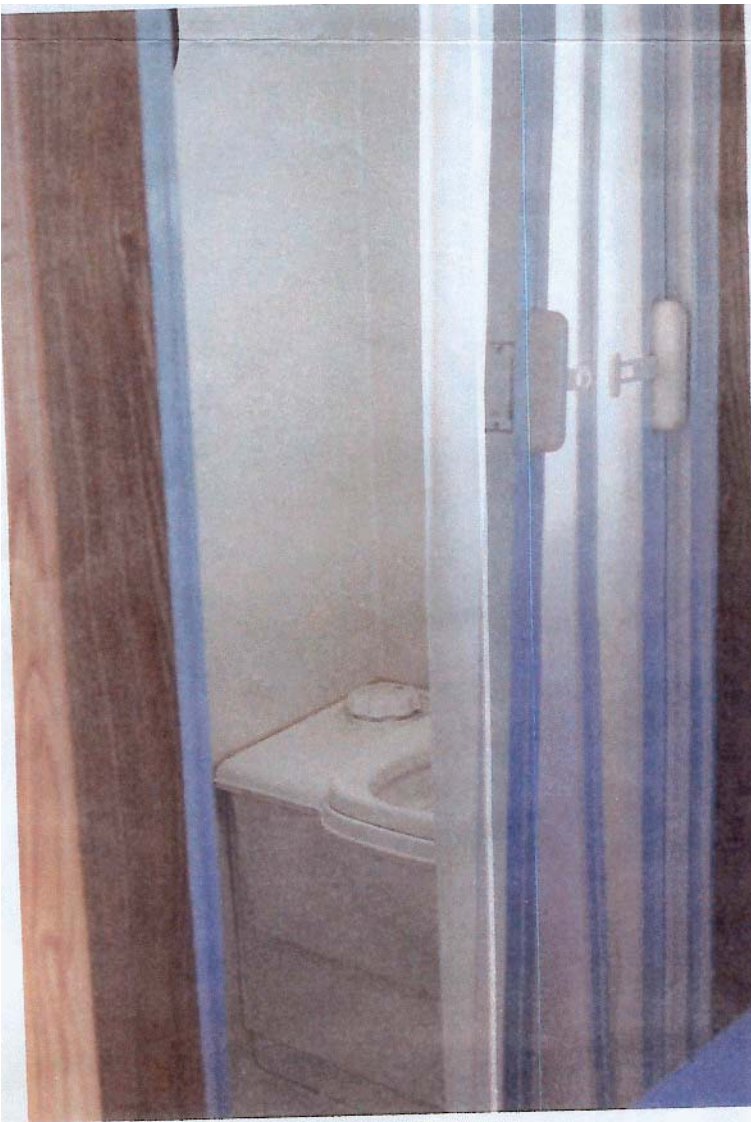
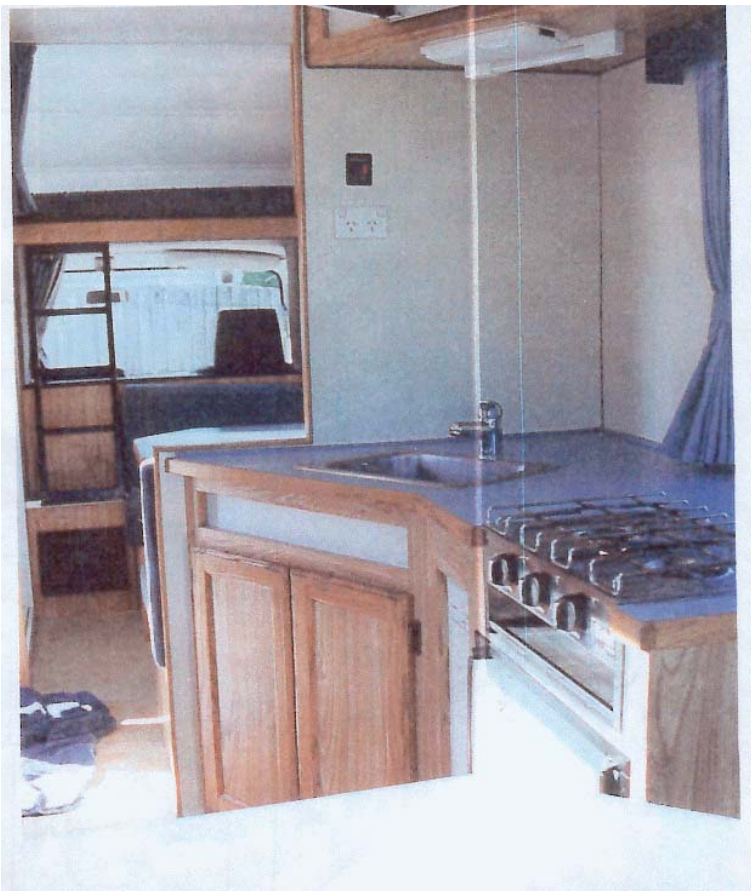

Låneaftale for autocamper.

Dato 20.08.05

Mellem: Troels Nielsen
9 Kinleys Lane
Christchurch
Tel.: 0064 (0) 3355 7383
Dag: 0064 (0) 3374 5338
Fax: 0064 (0) 3374 5333
E-mail: pin.nielsen@xtra.co.nz

navn Flemming Nielsen
adr. Dalsvinget 187, 8600 Silkeborg

Tlf. prv. 86.81.51.26 dag M.20.44.28.39
e-mail: fini@fredberg-nielsen.dk

Autocamper: Mitsubishi

Lejeperiode: fra 15. februar 2006 til 8. april 06

Ankomst med fly nr. QF 45 Kl. ca. 13:20 Afrejse med fly nr. QF 14 Kl. ca. 10:00

Camper udleveres i by: Christchurch efter aftale

Camper afleveres i by: Auckland i Lufthavnen eller efter aftale med Troels Nielsen

Oplysninger om personer som skal køre Camperen:

1. Navn FLEMMING NIELSEN Kørekort nr. [redacted]
2. HELLE FREDBERG NIELSEN [redacted]
3. [redacted] [redacted]
4. [redacted] [redacted]

Betaling: pris DKK [redacted]

Der vil være tillæg for levering/aflevering i andre byer end Christchurch. Er incl.
Tanken skal være fuld af diesel ved aflevering.

Betalingsmetode: A conto betales samt depositum i alt kr. [redacted] pr. 01.09.05, kr. [redacted] 01.10.05
og restbeløb kr. [redacted] ved overtagelse af bilen (overførsel til konto [redacted])

Depositum til dækning af skader, bøder o.l.: betales nu DKK 3.000,00 - beløbet tilbagebetales i Danmark ca. en måned efter lejeperioden, (senest 01.05.06)

I lejen er incl.: Frit kilometer antal, vejskat og fuld Ansvars-og kaskoforsikring, der er dog en selvrisko på de første NZD på 600,00 for skader for såvel ansvar/kasko hvor skylden ikke kan tillægges andre.

Låners underskrift på at selvrisko forholdet er forstået: [redacted]

Låner accepterer vilkårene og konditionerne og bekræfter ved sin underskrift at han/hende er over 21 år, og fuldt forstår denne aftale.

Dato/underskrift: [redacted]

Dato/underskrift udlåner: Troels Nielsen [redacted]

28.08.2005

KØREVEJLEDNING for AUTOCAMPER på NZ.

Kontakt person:

Troels Nielsen, 9 Kinleys Lane, Christchurch.

Telefon 00 64 (0) 3355 7383 dag 0064 (0) 3374 5338 Fax. 00 64 (0) 3374 5333

E-mail pip-nielsen@xtra.co.nz.

HUSK!

- Vognen kører på **DIESEL**.
- Chokeren er den lille knap til venstre for rattet, som drejes.
- Camperen er længere end en normal bil – tag derfor et større sving.
- Den er bredere, og udhænget er stort, vor erfaring er, at der sker skader på venstre side.
- Den speciel drejeregul på New Zealand, skal du dreje til venstre, *så skal du holde tilbage for modkørende som vil dreje til højre*, dvs. af samme vej som dig.
- Der er venstrekørsel på NZ, - **Føreren sidder altid mod midten af vejen**.
- Når du fylder **DIESEL** på, **så se også efter olie**. (motoren er under førersædet).
- **Hvis du punkterer** på forhjulet så skift selv (dunkraften er bag førersædet), er det baghjulet, køør da til nærmeste servicestation.
- **Før man skal køre:**
 - Luk tagvinduerne, **kør aldrig med tagvinduet åben**.
 - Luk gasflasken.
 - Slå køleskabet over på 12 volt.
 - Tag ledningen fra hvis I er "plugged on".

BRUGSVEJLEDNING

GASKOMFUR.

Åben for gasflasken, som står i det udendørs skab i højre bagende af Camperen. Nøglen til skabet er i lommen i førerhusets højre dør. Tænd efter 5 sekunder på normal vis. **Gas kan købes på servicestationer.**

KØLESKAB

Når man er "plugged on" bruges 220 volt. Under kørsel 12 volt. **Køleskabet tændes inden i skabet.**

MICROOVN og VARMEAPPARAT

Kan kun bruges når man er "plugged on".

VAND (Tanken rummer ca. 90 l.)

Påfyldning sker med slange i venstre side af Camperen, husk at sætte låget på igen. Vand fås normalt på campingpladser og servicestationer. Når vand tappes skal knappen til vandpumpen være tændt.

Kontakten sidder til venstre for køleskabet.

Vandpumpen virker kun på 12 V.

Ønskes varmt vand tændes kontakten til venstre for køleskabet og gassen skal være åben.

VANDAFLØBET

Stil altid en spand under afløbet, dette er under vognen til venstre for indgangsdøren.

TOILET.

Husk altid at have kemikalier i toiletet inden brug. Efter brug skylles ved at **dreje knappen til højre**.

Toiletet skal tømmes på de dertil indrettede steder, disse findes på campingpladser og på nogle tankstationer.

Toiletet tages ud gennem lågen i venstre siden af vognen.

EL.

Camperen har 3 batterier, de er placeret i et skab til højre for venstre fordør.

De to batterier er 24 V de er til brug for bilen. Det sidste er 12 V og det er til lys, køleskab mm.

Kør og brug Camperen som om det var din egen bil.

New Zealand er et fredeligt land, men lås alligevel Camperen, når du forlader den.

God tur og god fornøjelse

Inventarliste til autocamper.

Dyner/soveposer
Hovedpuder
Dobbeltlagner
Dynebetræk
Hovedpudebetræk

Håndklæder
Viskestykker

Flade tallerkner
Dybe tallerkner
Små tallerkner
Kopper
Glas
Fad til mikroovn
Salatskål
Salatsæt (2dele)

Knive
Gaffler
Skeer
Teskeer
Dåseåbner
Vinflaskeåbner
Køkkenredskaber (ske og panderedskaber)

Kartoffelskræller
Køkkenknive
Plasticcontainere
Æggebæger
Kaffemaskine og kande
Tepotte
Kedel
Gryder
Grill til gaskomfur
Skærebræt
Duge

Opvaskebalje
Opvaskebørste
Spande
Kost og fejeblad
Tørresnor og klemmer
Autobord med fire siddepladser
Campingstole
Parasol & ben

Sæt nøgler

.....
Dato

.....
Underskrift låner

.....
Dato

.....
underskrift udlåner